

Assegno prenatale regionale per neonati dal 19 agosto 2020

Informazioni Caaf - 07/12/2020

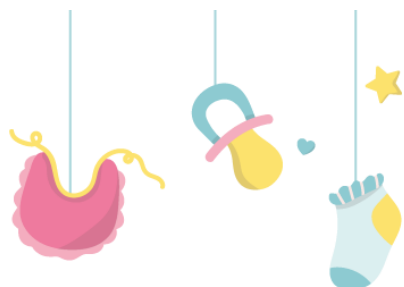

ASSEGNO
PRENATALE
2020 (L.R. N. 20/2020)

MISURA SPERIMENTALE REGIONALE

Assegno prenatale regionale per neonati dal 19 agosto 2020
Per richiedere l'ISEE rivolgitisi al CAAF CGIL, è gratuito

La Regione del Veneto ha approvato le disposizioni attuative (DGR n.1204/2020 e Decreto Direzione Servizi Sociali n.99/2020) relative all'**assegno prenatale, misura sperimentale di sostegno alla natalità** introdotta dalla L.R. n.20/2020.

Per il 2020 l'assegno prenatale è **rivolto ai nuclei familiari di neonati nati a partire dal 19 agosto 2020 e consiste in un contributo di 1.000 euro per neonato** (compatibilmente con le risorse assegnate), importo che può essere raddoppiato se il nucleo del richiedente comprenda uno o più minori fino al compimento del 6° anno di età, riconosciuto disabile grave.

L'assegno può essere richiesto fino al compimento del 12° mese di vita del neonato/a ma viene erogato nel limite delle risorse stanziato per l'anno 2020.

Possono presentare domanda coloro che, alla data di pubblicazione del decreto attuativo nel BURV (16 ottobre 2020), presentano i seguenti requisiti:

- residenti in Veneto Veneto
- se cittadini non comunitari, idoneo titolo di soggiorno
- assenza di carichi pendenti
- ISEE inferiore a 40.000 euro

Chi intende richiedere il contributo deve rivolgersi esclusivamente al



proprio Comune di residenza. Ogni Comune, inoltre, potrebbe aver fissato un diverso termine per la presentazione delle domande. Per richiedere l'attestazione ISEE è invece possibile rivolgersi al CAAF CGIL, chiamando il numero unico 0422 4091 - tasto 2 per fissare un appuntamento nella sede più vicina. Il servizio è gratuito.

Per maggiori informazioni visitare la pagina dedicata su www.regione.veneto.it