

## Artigianato, online il nuovo scadenziario EBAV 2024

Informazioni ARTIGIANATO - 23/01/2024

# SPORTELLI

dell'artigianato in CGIL

CGIL TREVISO CGIL SPORTELLI EBAV ART AL LAVORO SICURI

SCADENZARIO EBAV 2024

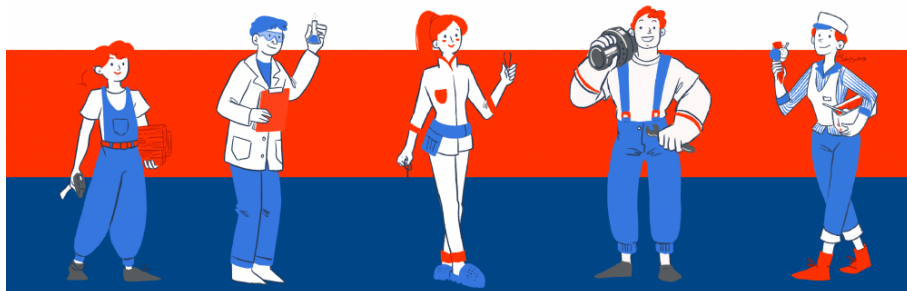

**Con la presenza del Rappresentante sindacale di Bacino dell'Artigianato (RSBA) e gli Sportelli territoriali attivi nelle sedi CGIL, i lavoratori e le lavoratrici dell'artigianato possono contare su un sostegno in più: tutela, rappresentanza, rimborsi e contributi per spese sanitarie, sostegno al reddito, formazione, sicurezza e molto altro ancora!**

Grazie alla bilateralità, i **dipendenti delle aziende artigiane aderenti a EBAV e SANI.IN.VENETO**, Ente Bilaterale e Fondo di Sanità Integrativa dell'Artigianato Veneto, possono avere diritto a **contributi, rimborsi e altri sussidi**. Basta rivolgersi agli **Sportelli dell'Artigianato** presenti nelle sedi CGIL per **ricevere maggiori informazioni e assistenza gratuita nella presentazione delle pratiche**. Molti i **vantaggi di cui spesso i lavoratori non sanno di aver diritto**: rimborsi riguardanti spese sanitarie, formazione e sicurezza, contributi per il sostegno al reddito e alla genitorialità, inoltre rimborsi per spese scolastiche dei figli, per ristrutturazioni o acquisto prima casa, contributi per calamità naturali e altro ancora.

### **Per il 2024 si segnalano:**

- l'introduzione del **contributo una tantum** (una volta nella vita lavorativa) per prima/nuova **iscrizione al fondo di previdenza complementare negoziale**, con destinazione del TFR; riservato ad alcune categorie;
- la conferma del **sussidio di paternità a tutte le categorie**, in presenza di determinati requisiti;

- la conferma del **contributo del 50%** sulle spese d'acquisto di **apparecchio ortodontico per i figli**, riservato ad alcune categorie;
- la conferma del contributo per l'iscrizione e la frequenza in Italia nell'anno scolastico in corso a Nido, Scuola d'Infanzia, Primaria e Secondaria di I grado di un figlio (150 €, con reddito lordo inferiore a 30.000 €) o almeno due figli (350 €, con reddito lordo inferiore a 40.000 €).

Per maggiori informazioni sulle prestazioni erogate e assistenza nella presentazione delle pratiche è sufficiente **contattare il numero unico** [0422 4091](tel:04224091); gli operatori degli Sportelli dell'Artigianato sono a disposizione per verificare i requisiti e presentare correttamente le domande di contributo per le diverse casistiche. In quell'occasione sarà anche possibile ricevere informazioni e consulenza su contratti nazionali, buste paga e molto altro.

**Per info e contatti sugli Sportelli dell'Artigianato in CGIL,**



[visita la pagina dedicata](#)